VÝKRES ŠIRŠÍCH VZTAHŮ

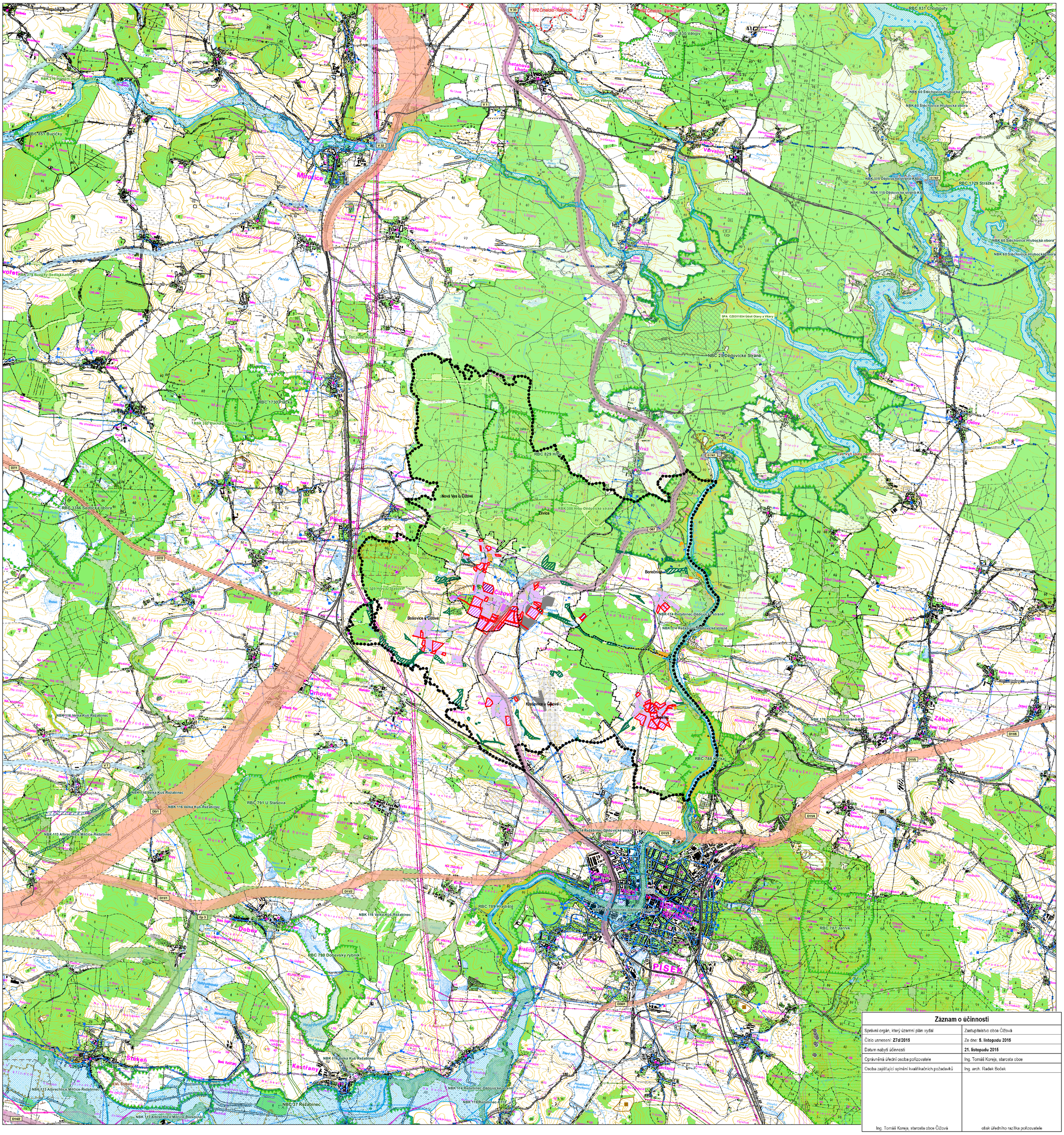

Záznam o účinnosti

Správní orgán, který územní plán vydal	Zastupitelstvo obce Čížová
Číslo usnesení: **27d/2015**	Ze dne: **5. listopadu 2015**
Datum nabytí účinnosti	**21. listopadu 2015**
Oprávněná úřední osoba pořizovatele	Ing. Tomáš Korejs, starosta obce
Osoba zajišťující splnění kvalifikačních požadavků	Ing. arch. Radek Boček
Ing. Tomáš Korejs, starosta obce Čížová	otisk úředního razítka pořizovatele

Legenda ZÚR

- Památka zapsaná v seznamu UNESCO
- Národní kulturní památka
- Nemovitá kulturní památka
- VPZ Vesnická památková zóna - stav
- VPR Vesnická památková rezervace - stav
- MPZ Městská památková zóna - stav
- MPR Městská památková rezervace - stav
- Krajinná památková zóna
- Archeologická památková rezervace
- Archeologická zóna I.
- Skládka odpadů včetně ochranného pásma
- Plocha areálu skládky odpadů
- Spalovna včetně ochranného pásma
- Pásmo hygienické ochrany MAPE
- Pásmo hygienické ochrany kalojemu
- Objekty nebo zařízení skupiny A, B s nebezp. látkami
- Plocha areálů objektů nebo zařízení skupiny A, B s nebezp. látkami
- Území zvláštních zájmů
- Ochranné pásmo území zvláštních zájmů
- Hranice vojenského újezdu Boletice
- Zóna havarij. plánování parametru 2R nadzemní nádrže
- Vnitřní lázeňské území
- Vyhlášené záplavové území
- Ochr. pásmo vodního zdroje I. stupně
- Ochr. pásmo vodního zdroje II. stupně
- Ochr. pásmo vodního zdroje II. stupně - vnitřní
- Ochr. pásmo vodního zdroje II. stupně - vnější
- Ochr. pásmo přírodního léčivého zdroje I. stupně
- Ochr. pásmo přírodního léčivého zdroje II. stupně
- Území výhledového využití podzemních zdrojů
- Hlavní evropská rozvodí
- Chráněná oblast přirozené akumulace vod (CHOPAV)
- Dobývací prostor - těžený
- Dobývací prostor - netěžený

Ložisko nerostných surovin - plošné

SUBREGISTR

- Bilancované výhradní ložisko
- Evidované nevýhradní ložisko
- Nebilancované ložisko (vyhrazené i nevyhrazené nerosty)
- Bilancované výhradní ložisko - bodové
- Prognózní zdroj nerostných surovin - bodový
- Prognózní zdroj nerostných surovin - liniový
- Prognózní zdroj nerostných surovin - plošný
- Chráněné ložiskové území
- Staré důlní dílo vč. ochranného pásma
- Odkaliště vč. ochranného pásma
- Poddolované území (velké)
- Poddolované území (malé)
- Sesuvné území velké
- Sesuvné území malé
- Ochranné pásmo letiště se zákazem staveb
- Ochranné pásmo letiště s výškovým omezením staveb
- Ochranné pásmo letiště k ochraně před nebezpečnými a klamavými světly
- Ochranné pásmo letiště s omezením staveb vzdušných vedení VN a VVN
- Hlukové ochranné pásmo letiště
- Dálnice D3 vč. ochranného pásma
- Rychlostní komunikace R3, R4 vč. ochranného pásma
- Úsek silnice se čtyřmi a více pruhy vč. ochranného pásma
- Silnice I. třídy vč. ochranného pásma
- Silnice II. třídy vč. ochranného pásma
- IV. tranzitní železniční koridor vč. ochranného pásma
- Železniční trať - celostátní vč. ochranného pásma
- Železniční trať - regionální vč. ochranného pásma
- Železniční trať úzkokolejná vč. ochranného pásma
- Vodní cesta
- Přívoz
- Pláže - rekreace
- Letiště veřejné s mezinárodním provozem
- Letiště veřejné vnitrostátní
- Vzletová a přistávací dráha
- Dálnice D3
- Rychlostní komunikace R3, R4
- Úsek silnice se čtyřmi a více pruhy
- Úsek silnice se čtyřmi a více pruhy - stav - nulová varianta
- Silnice I.třídy
- Silnice I.třídy - nulová varianta
- Silnice II.třídy
- Úsek silnice II.třídy (vč. ochran. pásma) - stav - nulová varianta
- Dopravní skelet města Č. Budějovice - stav
- Cyklistická trasa dálková
- Cyklistická trasa regionální
- Cyklistické trasy - Eurovelo 7
- IV. tranzitní železniční koridor
- Železniční trať - celostátní
- Železniční trať - regionální
- Železniční trať - úzkokolejná
- Přístav na vodní cestě - nákladní
- Přístav na vodní cestě - osobní, městský
- Vodní cesta - navržená
- Přívoz
- Vodní cesta - návrh
- Letiště regionální s mezinárodním provozem
- Letiště veřejné vnitrostátní
- Letiště veřejné vnitrostátní - VPS ne!
- Plochy starých zátěží nadmístního významu navržené k asanaci
- Záměr překategorizace silnice
- Koridor cyklotras
- Koridor vodní dopravy
- Koridor železniční dopravy
- Koridor silniční dopravy
- Koridor územní rezervy pro dopravu
- Navrhované záměry na dálnici
- Navrhované záměry na rychlostních komunikacích R3, R4
- Navrhované záměry na dopravním skeletu Č.B.
- Navrhované záměry na silnicích I.třídy
- Navrhované záměry na silnicích II.třídy
- Návrh významných záměrů na silnicích III. třídy
- Koridor zásobování elektrickou energií
- Koridor zásobování vodou
- Koridor zásobování plynem a teplem
- Plocha územní rezervy pro vodní nádrž
- Vedení elektrické energie 400 kV - návrh
- Vedení elektrické energie 110 kV - návrh
- Propojení tranzitních plynovodů - návrh
- Plynovod VTL
- Koridor územní rezervy pro plyn
- Horkovod dálkový - návrh
- IV. tranzitní železniční koridor
- Železniční trať celostátní - návrh
- Železniční trať - regionální - návrh ZÚR
- Biocentrum nadregionální
- Biocentrum regionální
- Biokoridor nadregionální
- Biokoridor regionální
- Jaderná elektrárna - stav
- Vedení elektrické energie 400 kV vč. ochran. pásma
- Vedení elektrické energie - 400kV - ke zrušení
- Vedení elektrické energie 220 kV vč. ochran. pásma
- Vedení elektrické energie 110 kV vč. ochran. pásma
- Vedení elektrické energie 110 kV (JČE) vč. ochran. pásma
- Vedení elektrické energie - 110kV - ke zrušení
- Rozvodna vč. ochranného pásma
- Zdroj elektrické energie vč. ochranného pásma
- Vnitřní zóna havarijního plánování jaderné elektrárny (5 km)
- Zóna havarijního plánování jaderné elektrárny (13 km)
- Plocha el. stanice Kočín - stav
- Plynovod VVTL včetně ochranného pásma
- Bezpečnostní pásmo VVTL plynovodu
- Tranzitní plynovod včetně ochranného pásma
- Bezpečnostní pásmo tranzitního plynovodu
- Plynovod VTL vč. RS a bezp. a ochran. pásma
- Kompresorová stanice plynovodu včetně ochranného pásma
- Předávací stanice plynu včetně ochranného pásma
- Regulační stanice plynu včetně ochranného pásma
- Produktovod včetně ochranného pásma
- Ochranné pásmo produktovodu
- Horkovod dálkový včetně ochranného pásma
- Úpravna vody včetně ochranného pásma
- Čerpací stanice vody včetně ochranného pásma
- Zdroje vody - bez rozlišení včetně ochranného pásma
- Objekt podzemních vod využívaný k odběru vody včetně ochr. pásma
- Zdroje - místo odběru vody včetně ochranného pásma
- Zdroje - pramen využívaný pro odběr vody včetně ochr. pásma
- Vodojem včetně ochranného pásma
- Místo vypouštění vody včetně ochranného pásma
- Hlavní vodovodní řad včetně ochranného pásma
- Hlavní kanalizační sběrač včetně ochranného pásma
- Čistírna odpadních vod včetně ochranného pásma
- Čerpací stanice vody včetně ochranného pásma
- Radiové směrové spoje
- Zařízení radiových směrových spojů vč. ochranného pásma
- Dálkový optický kabel vč. ochranného pásma
- Vysílač vč. ochranného pásma
- Evropsky významné lokality Natura 2000
- Ptačí lokality Natura2000

Legenda

- Hranice řešeného území
- Hranice katastrů

Zastavitelné plochy / plochy změn

Způsob využití

- Plochy rekreace §5
- Plochy přírodní §16
- Plocha dopravní infrastruktury - železniční, záměr D67
- Plochy občanského vybavení §6
- Plochy veřejných prostranství §7
- Plochy smíšené obytné §8
- Plochy dopravní infrastruktury §9
- Plochy technické infrastruktury §10
- Plochy výroby a skladování §11
- Plochy smíšené výrobní §12

Zastavěné plochy

Způsob využití

- Plochy bydlení §4
- Plochy rekreace §5
- Plochy občanského vybavení §6
- Plochy veřejných prostranství §7
- Plochy smíšené obytné §8
- Plochy dopravní infrastruktury §9
- Plochy technické infrastruktury §10
- Plochy výroby a skladování § 11
- Plocha smíšená výrobní §12
- Plochy vodní a vodohospodářské §13

VYPRACOVAL **Ateliér BOČEK** Na Rozmezí 2/89, Písek tel. 777 823 409, e-mail: radek.bocek@email.cz	VEDOUCÍ PROJEKTANT **Ing. arch. Radek Boček**	ZODPOVĚDNÝ PROJEKTANT **Ing. arch. Radek Boček**	
ÚSES **Ing. Jiří Horatlík**	KONCEPCE KRAJINY A OCHRANA PŘÍRODY **RNDr. Vojtěch Vyhnálek, CSc.**	VYHODNOCENÍ ZPF A PUPFL **Ing. arch. Radek Boček**	
POŘIZOVATEL:	Obecní úřad Čížová, Čížová 75, 398 31 Čížová		ČÍSLO ZAKÁZKY: **09/2013**
	ÚZEMNÍ PLÁN ČÍŽOVÁ **VÝKRES ŠIRŠÍCH VZTAHŮ**		STUPEŇ: **FINÁLNÍ**
			MĚŘÍTKO: **1 : 25 000** / DATUM: 6.11.2015
			ČÍSLO VÝKRESU: **6** / ČÍSLO PARÉ