02_HLAVNÍ VÝKRES - severní část

ZÁZNAM O ÚČINNOSTI

ÚZEMNÍ PLÁN ČÍŽOVÁ - ÚPLNÉ ZNĚNÍ

02_HLAVNÍ VÝKRES - severní část

ie označení správního orgánu, který pořizoval změnu vydal	Si pořadové číslo změny:	Ci datum nabytí účinnosti poslední změny
Zastupitelstvo obce Čížová Dne 21. 6. 2018 Pod č. usn. Z4g/2018	2	

dj.jméno a příjmení, funkce a podpis oprávněné úřední osoby pořizovatele, otisk úředního razítka:	DŘÍVĚJŠÍ VERZE	
Ing. Tomáš Konop, starosta obce Ing. arch. Radek Boček, tyr. hlavní pořizovatel	STAV: FINÁLNÍ	
	DATUM: 1:5 000	DATUM: 22. 6. 2018
	ZÁSLOVNÍKOV	ZÁSLOVNÍKOV

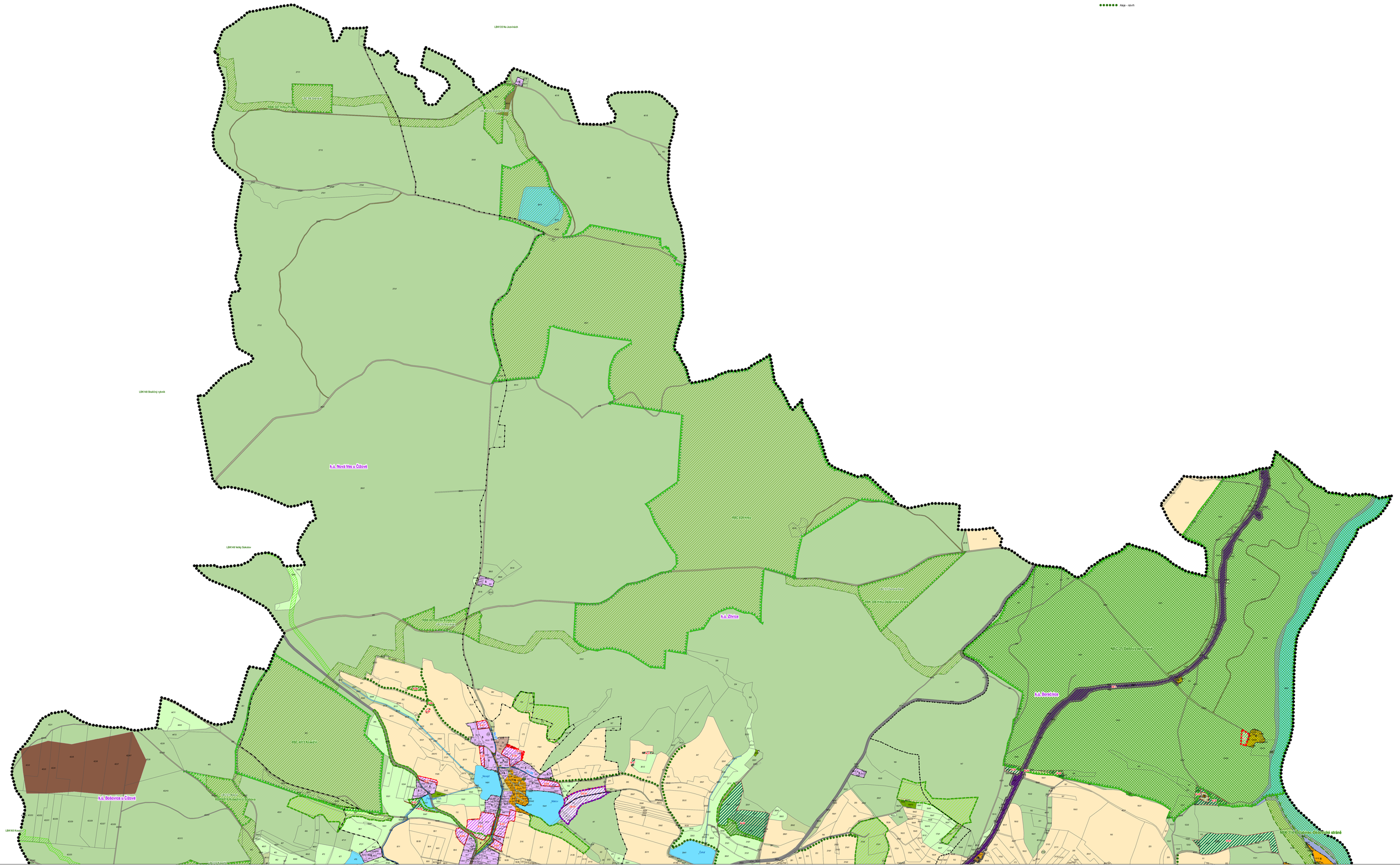

Legenda

- Hranice řešeného území
- Hranice řešeného území změny č. 1
- Hranice řešeného území změny č. 2
- Hranice katastrů
- Hranice parcel dle KN
- Hranice parcel dle KN - vnitřní kresba
- Koridor pro elektrifikaci dle nadřazené ÚPD
- Plochy přestavby
- Zastavitelné plochy
- Zastavěné území aktualizované
- VDJ stávající
- Vodovody - návrh
- Nadregionální biocentrum
- Nadregionální biokoridor
- Regionální biocentrum
- Regionální biokoridor
- Lokální biocentrum
- Lokální biokoridor
- Interaktivní prvky ÚSES
- Akce - návrh

Legenda

Zastavitelné plochy / plochy změn

Způsob využití

- Plocha pro letiště Plaveč OZ2
- Plocha dopravní infrastruktury - železniční, záměr DI07
- Plochy rekreace §5
- Plochy občanského vybavení §6
- Plochy občanského vybavení - záchranná stanice
- Plochy veřejných prostranství §7
- Plochy smíšené obytné §8
- Plochy dopravní infrastruktury §9
- Plochy technické infrastruktury §10
- Plochy výroby a skladování §11
- Plochy smíšené výrobní §12
- Plochy vodní a vodohospodářské §13
- Plochy lesní § 15
- Plochy přírodní § 16

Zastavěné plochy

Způsob využití

- Plochy bydlení §4
- Plochy rekreace §5
- Plochy občanského vybavení §6
- Plochy veřejných prostranství §7
- Plochy smíšené obytné §8
- Plochy dopravní infrastruktury §9
- Plochy technické infrastruktury §10
- Plochy výroby a skladování § 11
- Plocha smíšená výrobní §12
- Plochy vodní a vodohospodářské §13

Plochy v nezastavitelném území

Typy ploch s rozdílným způsobem využití

- Plocha dopravní infrastruktury § 9 - železniční
- Plochy dopravní infrastruktury § 9 - silniční
- Plochy dopravní infrastruktury § 9 - ostatní komunikace
- Plocha dopravní infrastruktury § 9 - manipulační plochy
- Plochy dopravní infrastruktury § 9 - letecké
- Plochy vodní a vodohospodářské § 13
- Plochy vodní a vodohospodářské § 13 - tůňky
- Plochy zemědělské § 14 - orná půda
- Plochy zemědělské § 14 - TTP
- Plochy zemědělské § 14 - zahrada
- Plochy zemědělské § 14 - sad
- Plochy lesní § 15
- Plochy lesní § 15 - lesní cesty a svážnice
- Plochy přírodní § 16
- Plochy smíšené nezastavěného území § 17
- Plochy lážby rekreaci § 18