

# 06\_VÝKRES PŘEDPOKLÁDANÝCH ZÁBORŮ PF

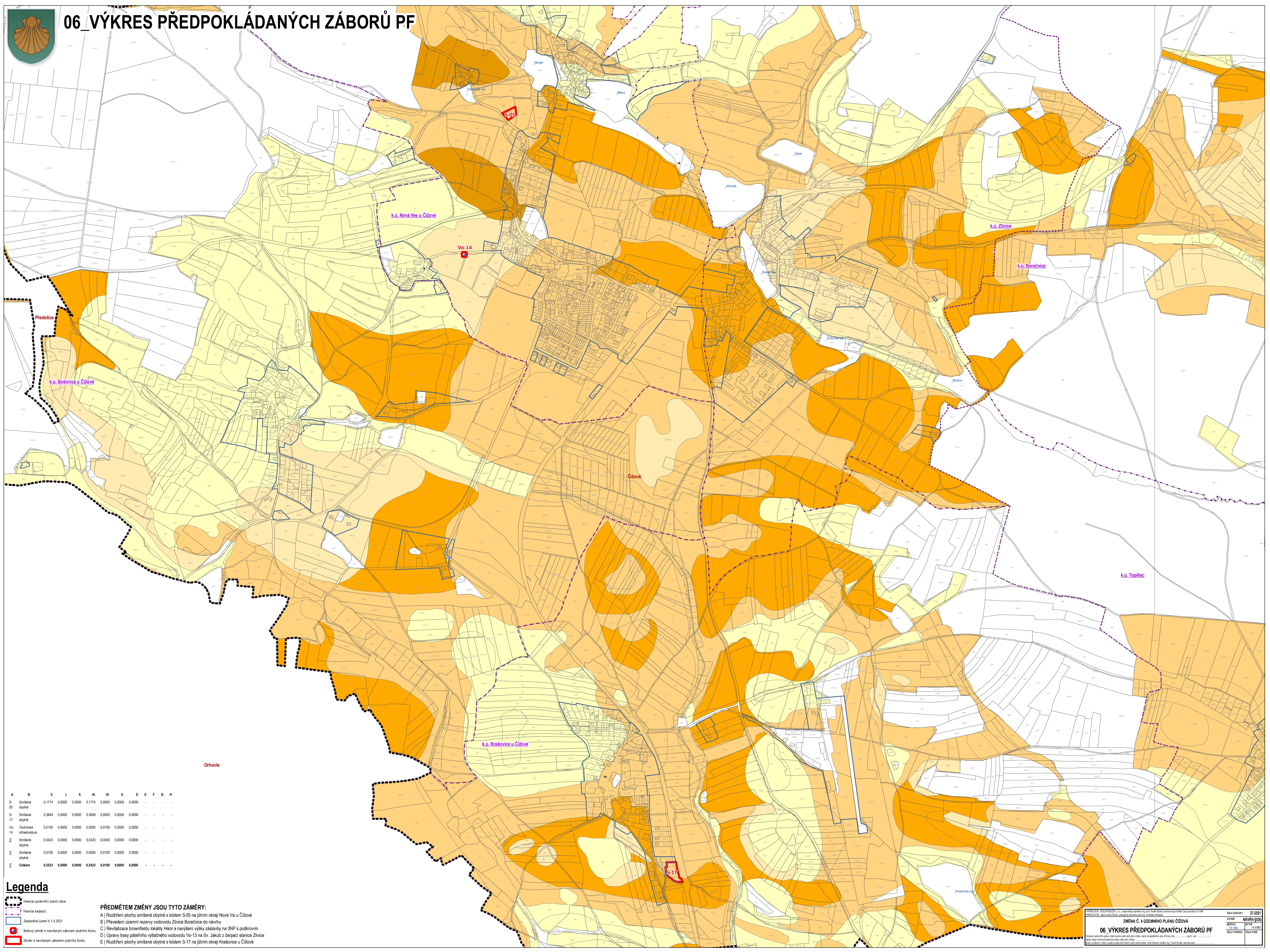

A	B	C	L	II	III	IV	V	D	E	F	G	H
S-05	Smišené obytné	0,1774	0,0000	0,0000	0,1774	0,0000	0,0000	0,0000	-	-	-	-
S-17	Smišené obytné	0,3649	0,0000	0,0000	0,3649	0,0000	0,0000	0,0000	-	-	-	-
Vo-14	Technická infrastruktura	0,0100	0,0000	0,0000	0,0000	0,0100	0,0000	0,0000	-	-	-	-
Σ	Smišené obytné	0,5423	0,0000	0,0000	0,5423	0,0000	0,0000	0,0000	-	-	-	-
Σ	Smišené obytné	0,0100	0,0000	0,0000	0,0000	0,0100	0,0000	0,0000	-	-	-	-
Σ	Celkem	0,5523	0,0000	0,0000	0,5423	0,0100	0,0000	0,0000	-	-	-	-

## Legenda

- Hranice správního území obce
- Hranice katastrů
- Zastavěné území k 1.5.2021
- Bodyvý záměr s navrhovaným záborom půdního fondu
- Záměr s navrhovaným záborom půdního fondu

**PŘEDMĚTEM ZMĚNY JSOU TYTO ZAMĚRY:**  
 A | Rozšíření plochy smíšené obytné s kódem S-05 na jižním okraji Nové Vsi u Čížové  
 B | Převedení územní rezervy vodovodu Zlívka Borečnice do návrhu  
 C | Revitalizace brownfieldu lokality Hřkor a navýšení výšky zástavby na 3NP s podkrovím  
 D | Úpravy trasy páteřního výtlačného vodovodu Vo-13 na Sv. Jakub z čerpací stanice Zlívka  
 E | Rozšíření plochy smíšené obytné s kódem S-17 na jižním okraji Krašovice u Čížové

PROJEKTOVÁČKA: PŘEDPŘÍPRAVA úř. územního plánu obce  
 ZMĚNA C. 4. ÚZEMNÍHO PLÁNU ČÍŽOVA  
**06\_VÝKRES PŘEDPOKLÁDANÝCH ZÁBORŮ PF**  
 DĚLO ZAKAZNÉ: 37-2021  
 STAVBA: NÁVRH SÚB  
 MĚŘITEL: 1:500  
 DĚLO VYKRESLIL: 05.2022  
 DĚLO PŘEKLADIL: 05.2022